Согласовано:
Начальник УСЗН _____ Е.П. Липовая

Утверждена Приказом директора
МКУ «ЦПД «Алые паруса»
от 24.08.2021 № 239

СТРУКТУРА

Муниципального казенного учреждения «Центр помощи детям, оставшимся без попечения родителей, «Алые паруса»

г. Миасс, ул. Нахимова, д. 2

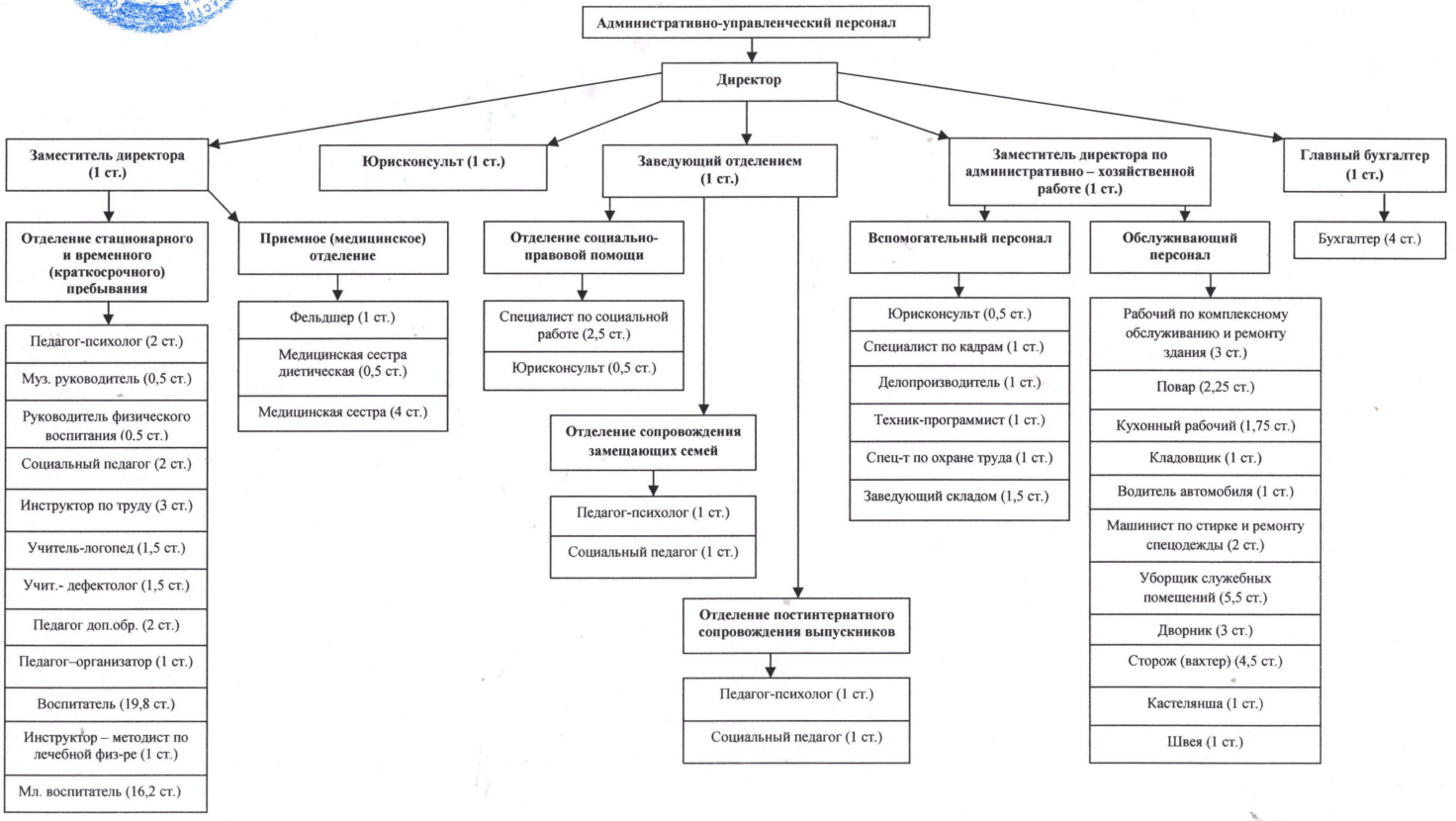

Муниципальное казенное учреждение
«Центр помощи детям, оставшимся без попечения родителей,
«Алые паруса»

П Р И К А З

24.08.2021 г. № 239

Об утверждении структуры
Учреждения

В связи с закрытием отделения реабилитации детей и подростков с ограниченными возможностями здоровья,

п р и к а з ы в а ю

1. С 01 сентября 2021 г. утвердить структуру МКУ «ЦПД «Алые паруса».
2. Контроль исполнения настоящего приказа оставляю за собой.

Директор Е.В. Горяева

С приказом ознакомлены:

№ п/п	Ф.И.О.	Должность	Дата	Подпись
1.	Астанина Е.А.	Зам. директора	24.08.2021	
2.	Ильина А.Н.	Зам. директора по АХР	24.08.2021	
3.	Марченко Т.А.	Главный бухгалтер	24.08.2021	
4.	Амирянова Э.Р.	Зав. отделением	24.08.2021	
5.	Дорофеева Н.С.	Специалист по кадрам	24.08.2021	
6.	Булавин Д.С.	Юрисконсульт	24.08.2021	